Beaux Arts Magazine n°489 est en kiosque. En couverture : Spécial Dessin, Suzanne Valadon et un Delacroix monumen MON ABONNEMENT MON COMPTE

SORTIES

# Le mois du dessin, le Printemps des poètes… Tout ce qu'il faut faire en mars !

Par **Maïlys Celeux-Lanval**

Publié le 1 mars 2025 à 07h00, mis à jour le 1 mars 2025 à 07h05

De Paris à Strasbourg et de Salon-de-Provence au Val-de-Marne, le mois de mars s'annonce hyperactif. Avec des salons dédiés au dessin, le Printemps des poètes, un week-end féminin au musée Jean-Jacques Henner, le festival Paris Music… Alors, on sort ?

Cinéma, poésie, danse contemporaine, musique… Au-delà des arts plastiques et des nombreuses expositions qui leur sont dédiées en France, **l'agenda culturel du mois de mars** s'avère singulièrement **riche et pluridisciplinaire**.

Notre tour de France s'arrête à la Biennale de danse du **Val-de-Marne**, au Marché international du film sur les artistes contemporains à **Angoulême**, au Festival de la Cinémathèque à **Paris**, aux Rencontres de l'illustration à **Strasbourg**, au festival Paris Music… Suivez le guide !

À lire aussi : Louvre Couture, Valadon, Ribera… Que valent vraiment les grandes expos du moment à Paris ?

## À Firminy, une photographe chez Le Corbusier

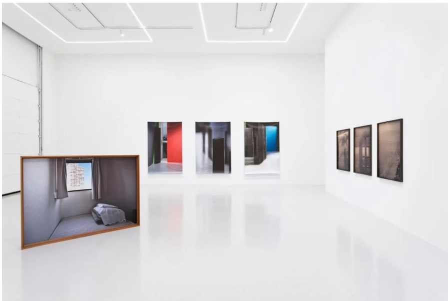

*Vue de l'exposition d'Aurélie Pétrel, « Conversation(s) » à la galerie Ceysson & Bénétière, Firminy, 2025*

Si l'on connaît bien la « Cité radieuse » de Marseille, on sait moins que le plus grand site conçu par **Le Corbusier** (1887–1965) en France se trouve non loin de Saint-Étienne, à Firminy (Loire). Celui-ci comprend une **unité d'habitation, un stade, une maison de la culture et de la jeunesse**, une piscine et une église. C'est dans cette dernière que la **galerie Ceysson & Bénétière**, bien connue à Saint-Étienne, a choisi d'exposer les photographies réalisées dans Firminy par **l'artiste Aurélie Pétrel** (née en 1980) – un regard singulier sur l'architecture de béton de Le Corbusier, autant qu'une réflexion sur le point de vue photographique.

→ Aurélie Pétrel. Conversation(s)

**Dans l'église Saint-Pierre de Firminy, du 14 février au 23 mars 2025**

Pour en savoir plus, consultez le site du Site Le Corbusier

À lire aussi : Cultes ! Les architectures brutalistes les plus époustouflantes au monde

## À Paris, le cinéma en fête

Jacques Bral, *Extérieur, Nuit*, 1980

**La Cinémathèque française** fait son festival ! Durant cinq jours, **du 5 au 9 mars**, celui-ci investit à travers Paris plusieurs salles de cinéma différentes (la Filmothèque du Quartier latin, la fondation Jérôme Seydoux-Pathé, le Centre Wallonie-Bruxelles, Le Vincennes…) avec les **projections de 100 films**. Deux focus seront consacrés aux réalisateurs John McTiernan et Susan Seidelman, tandis que seront présentés des versions restaurées de trois films de Pedro Costa, ainsi que **quelques chefs-d'œuvre** comme *La Prisonnière du désert* de John Ford (1955), *La Nuit* de Michelangelo Antonioni (1961) ou encore le *Faust* de Friedrich Wilhelm Murnau (1926)…

→ Festival de la Cinémathèque

**Du 5 au 9 mars 2025**

Pour en savoir plus, consultez le site de la Cinémathèque française

À lire aussi : Les 20 meilleurs biopics d'artistes

## À Salon-de-Provence, le panorama éclectique d'un cinéma international

Yasmine Benkiran, *Reines*, 2024

Encore faim de cinéma ? **Du 14 au 23 mars**, c'est à Salon-de-Provence (Bouches-du-Rhône) qu'il faudra se rendre pour la **35e édition des Rencontres cinématographiques**. 64 films y seront présentés, signés de réalisateurs venus du monde entier, comme le Tunisien Mehdi Barsaoui, la Belge Muriel Cravatte ou le Brésilien Marcelo Caetano. Avec pour invité d'honneur **Costa-Gavras**, le festival veut axer cette édition sur les **droits des femmes**. Il proposera aussi un focus sur le cinéma indien indépendant, une mise en lumière de huit jeunes auteurs de courts-métrages, des conférences, ou encore des programmes pour enfants…

→ Rencontres cinématographiques de Salon-de-Provence

**Du 14 au 23 mars 2025**

Pour en savoir plus, consultez le site des Rencontres cinématographiques de Salon-de-Provence

## Au musée Jean-Jacques Henner, les artistes femmes à l'honneur

Jean-Jacques Henner, *Portrait de Madeleine Smith au corset rouge*, v.1897

Voulant faire lui aussi écho à la journée internationale des droits des femmes, et en plus de son intéressante exposition **« Elles, les élèves de Jean-Jacques Henner »**, le musée Jean-Jacques Henner organise **les 8 et 9 mars** un grand week-end dédié à la **mise en valeur des créatrices du XIXe siècle**. Un **concert** rendra hommage aux compositrices contemporaines de Henner (Clara Schumann, Graciane Finzi, Élise Bertrand et Nadia Boulanger), une **conférence** abordera les femmes artistes et modèles, tandis que seront aussi proposées une promenade autour des « femmes de la Plaine-Monceau » ou une **lecture théâtralisée** de lettres d'artistes femmes.

→ Week-end pour la journée internationale des droits des femmes

**Les 8 et 9 mars 2025**

Pour en savoir plus, consultez le site du musée Jean-Jacques Henner

Elles. Les élèves de Jean-Jacques Henner

Du 28 novembre 2024 au 28 avril 2025

Musée national Jean-Jacques Henner • 43, avenue de Villiers • 75017 Paris
www.musee-henner.fr

À lire aussi : Les talentueuses élèves de Jean-Jacques Henner sortent de l'ombre

## Le Val-de-Marne bouge au rythme de la Biennale de la danse

*Vue de la performance « Afrikan Party » du chorégraphe ivoirien Oulouy par les Supa Rich Kids*

Le retour progressif du soleil et des températures clémentes vous donne envie de bouger ? Rendez-vous **dès le 12 mars** dans le Val-de-Marne, pour la **23$^{e}$ édition de sa grande Biennale de danse**. À la Briqueterie de Vitry-sur-Seine ou dans différents lieux partenaires – le théâtre Jean-François Voguet de Fontenay-sous-Bois, le Générateur de Gentilly ou la Maison des arts de Créteil –, on vient prendre le pouls de la danse d'aujourd'hui, devant des spectacles signés d'artistes comme **François Chaignaud, Ayelen Parolin, Soa Ratsifandrihana**, Tatiana Julien ou Fernando López Rodríguez. Quelques belles propositions pour les enfants sont également au programme, tout comme des spectacles gratuits. Des navettes sont par ailleurs possibles depuis Paris.

→ Biennale de la danse du Val-de-Marne

**Du 12 mars au 11 avril 2025**

Pour en savoir plus, consultez le site de la Briqueterie

## Dans toute la France, le retour brûlant du Printemps des poètes

*« Uncertain Journey » 2021, vue de l'exposition « Chiharu Shiota. The Soul Trembles », Grand Palais, Paris 2024*

La poésie a le vent en poupe ! Dans les librairies ou sur Instagram, dans les salles de théâtre ou dans la rue, elle s'exprime avec liberté, signe de résistance à des temps très marchands. Pour sa **27e édition**, le Printemps des poètes entend ainsi célébrer sa **« vitalité grandissante »** à travers des **centaines d'événements dans toute la France**, réunis par un mot : **« Volcanique »**. Au menu ? Des lectures, des concours de poésie, des rencontres, des performances, qui sont toutes répertoriées par une carte interactive sur le site de la manifestation.

→ Printemps des poètes

**Du 14 au 31 mars 2025**

Pour en savoir plus, consultez le site du Printemps des poètes

## À Strasbourg, les Rencontres de l'illustration célèbrent leurs dix ans

*Graver dans le Wonderland. Une interprétation d'Alice au pays des merveilles par Victor Lefebvre.*

Cap sur l'Alsace ! Pour la dixième édition des Rencontres de l'illustration, Strasbourg met à l'honneur une **quinzaine d'artistes** tels que le Libanais Mazen Kerbaj, André Derainne, Gwendoline Desnoyers ou le Belge Brecht Vandenbroucke. **Du 19 mars au 6 avril**, les **expositions** ont lieu dans différents endroits, dont la librairie Le Tigre (avec Jeanne Sterkers), le **musée Tomi-Ungerer** (qui accueille l'exposition « Évidence. Dessiner le présent »), la **médiathèque André-Malraux** (Thomas Ehretsmann) ou encore le 5e Lieu (Célia Housset). Bonne nouvelle : la plupart sont gratuites !

→ Rencontres de l'illustration

**Du 19 mars au 6 avril 2025**

Pour en savoir plus, consultez le site des Rencontres de l'illustration

À lire aussi : Qu'est-ce que la risographie, cette technique d'impression en vogue chez les artistes ?

## Chez Boris Vian ou chez Pierre Henry, le programme fou du festival Paris Music

*Le festival Paris Music investit l'appartement de Boris Vian*

Après la danse, la musique et le cinéma, prochain arrêt : la musique ! **Du 20 au 23 mars**, le festival Paris Music multiplie les concerts et autres rendez-vous au **Ground Control, au théâtre de la Ville** ou à la Bellevilloise… Mais aussi dans quelques lieux atypiques puisqu'il investira notamment la **maison de Boris Vian** (Emily Loizeau le 20, Noé Preszow le 22, Mathieu Boogaerts le 23), la Cité de l'architecture et du patrimoine (Lionel Suarez le 22) ou **l'atelier du compositeur Pierre Henry** (projection du film *Et si c'était moi l'homme seul* le 22). De quoi allier une visite patrimoniale et un moment hors du temps.

### Festival Paris Music

**Du 20 au 23 mars 2025**

Pour en savoir plus, consultez le site du festival Paris Music

À lire aussi : À la Philharmonie de Paris, la facette politique du disco

## À Paris, mars rime avec dessin

Elene Usdin, *Robert Memories*, 2023

Aiguisez votre regard, taillez vos crayons… À la fin du mois, Paris passe à l'heure du dessin ! Les rendez-vous sont multiples : on pourra courir de la foire de dessin contemporain **Drawing Now** au Carreau du Temple (du 27 au 30) jusqu'à la **Paris Print Fair**, au réfectoire du couvent des Cordeliers (du 27 au 30), avant de faire un tour au palais Brongniart pour le **Salon du dessin**, mine d'or de feuilles anciennes et récentes (du 26 au 31). Aussi, dès le 20 mars et jusqu'au mois de juin, le **Printemps du dessin** réunira **des dizaines de lieux participants** dans toute la France, avec des expositions aux Beaux-Arts de Paris, dans la cathédrale d'Amiens, au musée d'Art moderne de Collioure ou encore à l'Espace de l'art concret de Mouans-Sartoux.

### Drawing Now au Carreau du Temple

**Du 27 au 30 mars 2025**

Pour en savoir plus, consultez le site de Drawing Now

### Paris Print Fair au réfectoire du couvent des Cordeliers

**Du 27 au 30 mars 2025**

Pour en savoir plus, consultez le site de Paris Print Fair

Salon du dessin au palais Brongniart

**Du 26 au 31 mars 2025**

Pour en savoir plus, consultez le site du Salon du dessin

Le Printemps du dessin

**Du 20 mars au 21 juin 2025**

Pour en savoir plus, consultez le site du Printemps du dessin

## À Angoulême, les artistes crèvent l'écran

Quelques semaines après la clôture du Festival de la bande dessinée, Angoulême hébergera, **du 27 au 30 mars**, la 11e édition du **Marché international du film sur les artistes contemporains (MIFAC)**. Au programme figurent une exposition du sculpteur Marc Petit et un salon du livre d'art, mais surtout un **riche agenda de projections**, le tout dans l'espace Franquin. Les films ici présentés s'intéressent au sculpteur **Bernar Venet**, au jeune peintre Djabril Boukhenaïssi, au couple formé par **Gérard et Elizabeth Garouste** ou encore à la géniale Anna-Eva Bergman, nous menant dans les coulisses de la création plastique. Captivant !

→ MIFAC

**Du 27 au 30 mars 2025**

Pour en savoir plus, consultez le site du MIFAC

À lire aussi : Porté par la voix de Vincent Lindon, le film « L'Énigme Velázquez » brosse un portrait sensible du maître espagnol

Sorties

Vous aimerez aussi

Carnets d'exposition, hors-série, catalogues, albums, encyclopédies, anthologies, monographies d'artistes, beaux livres…

Visiter la boutique

BeauxArts
SPÉCIAL DESSIN

BEAUX ARTS MAGAZINE

**Beaux Arts Magazine n°489**

6,00 €

BeauxArts
L'HÔTEL DE VILLE de Boulogne-Billancourt

BEAUX ARTS HORS-SÉRIE

**L'hôtel de ville de Boulogne-Billancourt**

11,90 €

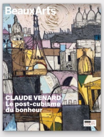

BEAUX ARTS HORS-SÉRIE

**Claude Venard. Le post-cubisme du bonheur**

10,00 €

## À lire aussi

BONS PLANS

**Nouvel espace enfants à l'Orangerie, expos, ciné… Nos sorties culturelles préférées à faire en famille en février**

GUIDE

**Quels expos et musées voir en nocturne en mars à Paris ?**

CINÉMA

**L'enfance de Frida Kahlo au cœur d'un pétillant film d'animation avec la voix d'Olivia Ruiz**

BeauxArts
SPÉCIAL DESSIN

**Abonnez-vous**
à partir de 5,75€ / mois

Voir le sommaire du n°489 Abonnez-vous

**Nos expériences immersives**

Explorer

SORTIES CONTACT ÉDITIONS & PARTENARIATS PUBLICITÉ MENTIONS LÉGALES CGV COOKIES

LA NEWSLETTER

3 fois par semaine les meilleurs articles de la rédaction directement dans votre boîte mail !

Votre adresse e-mail Inscrivez-vous !

BeauxArts &Cie Beaux Arts Magazine Le Quotidien de l'Art Geste/s Nos services Point Parole